

5. TOPONÍMIA:

Do **Sr. Vereador Miguel Bandeira**, propondo a atribuição dos seguintes topónimos:

- UNIÃO DAS FREGUESIAS DE ESTE (S. PEDRO E S. MAMEDE):

- **Rua do Pinheiro Manso** – (Artéria implantada no Lugar de Pomarelho), com início no Largo do Pomarelho e fim na Rua de Sernadas.

- UNIÃO DAS FREGUESIAS DE CRESPOS E POUSADA:

- **Beco da Reigada** - com início na Rua da Reigada e fim sem saída.

- FREGUESIA DE S. VICENTE:

- **Rua do Bairro Nossa Senhora do Monte** - com início no Entroncamento da Rua Fonseca Lima com a Calçada do Monte Castro e fim sem saída.



D.M.U.O.P. – S. A.

Arquivo de Obras

PROPOSTA DE TOPÓNIMO

Na sequência da necessidade de se atribuir a designação toponímica a uma artéria em **Este S. Mamede**, e após parecer emitido pela União das Freguesias de Este (S. Pedro e S. Mamede) através do ofício 017/2017/OF, datado de 22.02.2017, proponho a atribuição do topónimo:

RUA DO PINHEIRO MANSO Artéria implantada no Lugar do Pomarelho

Início – Largo do Pomarelho

Fim - Rua de Sernadas

A rua de Este S. Mamede
1703-18

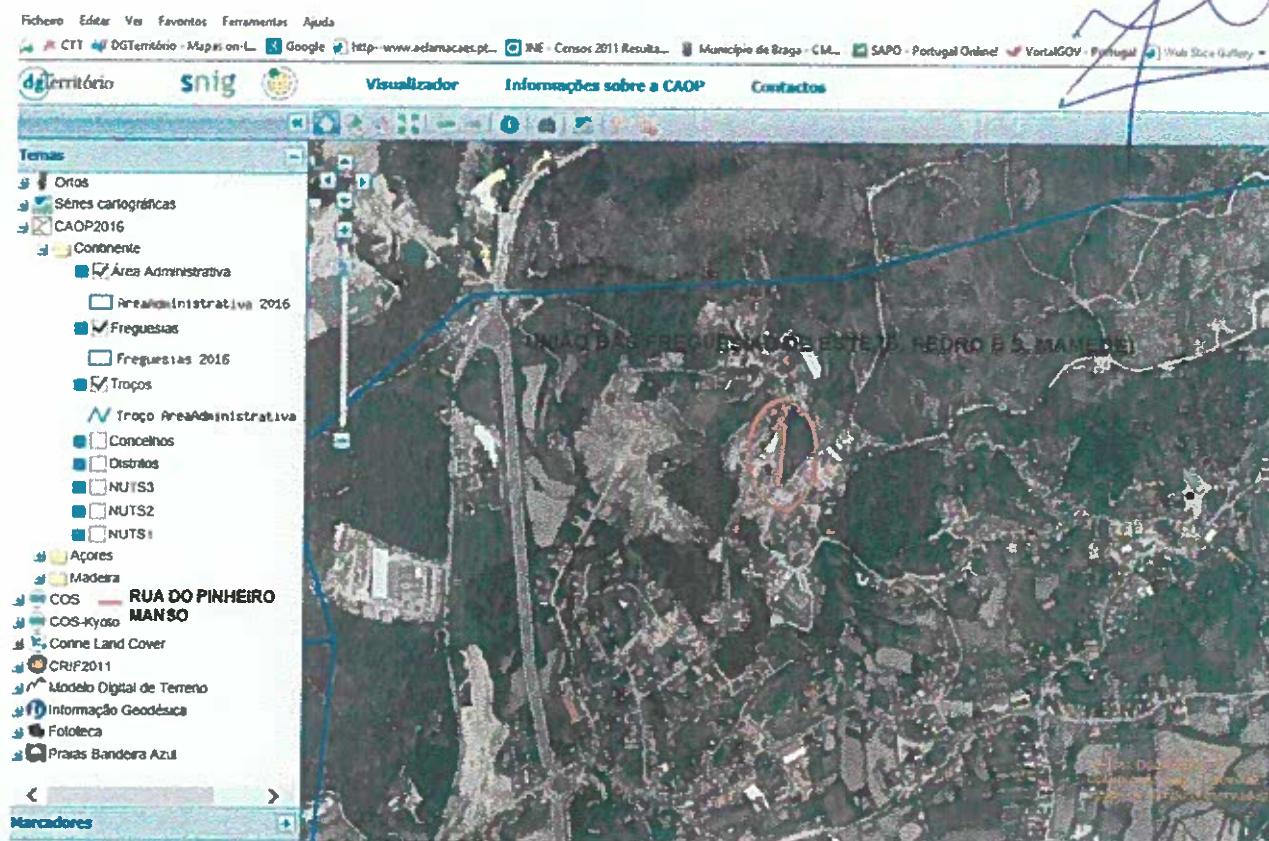

Braga, 02 de março de 2017

O Vereador,

Miguel de Melo Bandeira
Miguel de Melo Bandeira, Prof. Doutor



D.M.U.O.P. –S.A.

Arquivo de Obras

PROPOSTA DE TOPÓNIMO

Na sequência da necessidade de se atribuir designação toponímica a uma artéria implantada em **Crespos**, na **União das Freguesias de Crespos e Pousada**, e após parecer emitido pela referida Autarquia, através do ofício N.º. 2/CE/2017, datado de 25/02/2017, proponho a atribuição do topónimo:

BECO DA REIGADA

Início – Rua da Reigada

Fim - Sem saída

A 2 de Junho.

1703-18

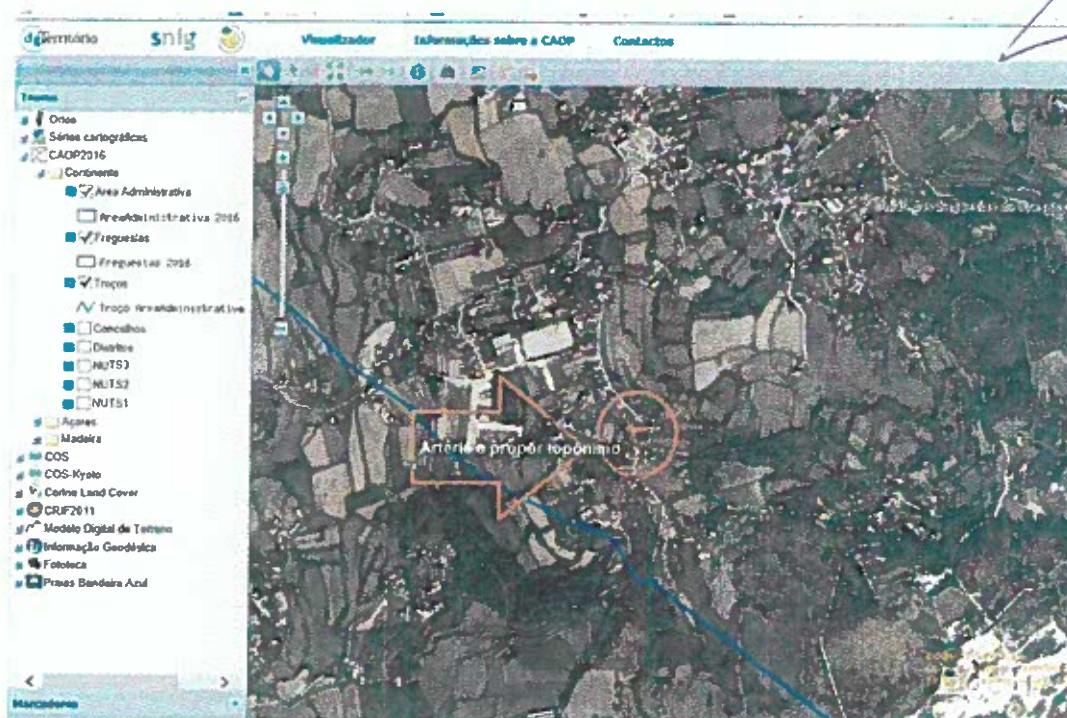

O Vereador,

[Handwritten signature]

Miguel de Melo Bandeira (Prof. Doutor)



D.M.U.O.P. –S.A.

Arquivo de Obras

PROPOSTA DE TOPÓNIMO

Na sequência da necessidade de se atribuir designação toponímica a uma artéria implantada na **Freguesia de S. Vicente**, e após parecer emitido pela referida Autarquia, através do ofício Nº. 1, datado de 07/02/2017, proponho a atribuição do topónimo:

RUA DO BAIRRO NOSSA SENHORA DO MONTE

Início – Entroncamento da Rua Fonseca Lima com a Calçada do Monte Castro

Fim - Sem saída

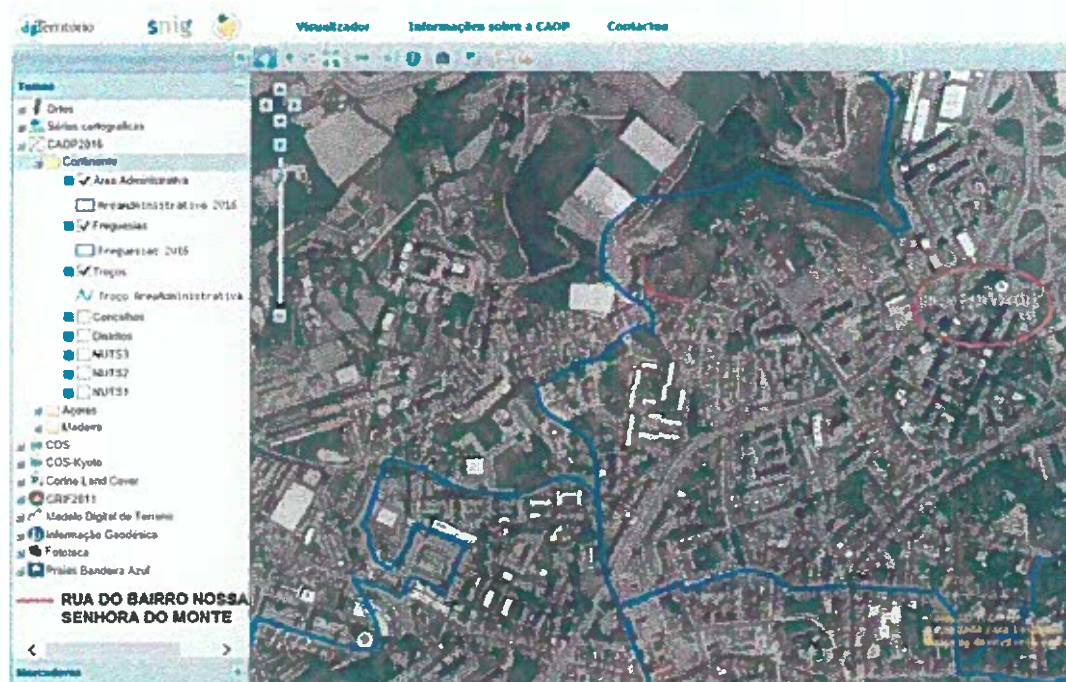

O Vereador,

Miguel de Melo Bandeira (Prof. Doutor)